地区ガバナー　L門馬　弘

ごあいさつ

私たちライオンズクラブの活動は
地域に根差した個々の特色があります。
そうしたクラブの歴史や文化を大切にしつつ、
継続するべきものはさらに充実させるとともに、
次世代のためになる新たな事業にも着手して
いくことが求められています。
それぞれのクラブが、新しい仲間の輪を広げるとともに、
結束をさらに強めていきましょう。

福島県内　66クラブ
会員数　2,183名（2023年12月末現在）

1R1Z
福島
川俣
福島信夫
飯野
桑折
福島グリーン
福島リバティ

1R2Z
二本松
本宮
岩代
東和
安達

2R1Z
福島中央
福島西
福島信陵
福島松川
福島東
福島あづま

2R2Z
梁川
保原
国見
霊山
伊達町

3R1Z
郡山
田村
郡山あさか
郡山南
郡山西
郡山東

3R2Z
郡山中央
小野町
郡山開成
磐梯熱海
郡山北

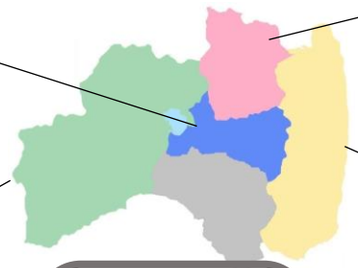

4R1Z
会津若松
猪苗代
会津若松鶴城
会津若松葵
会津磐梯

4R2Z
会津坂下
会津喜多方
西会津
あいづ塩川湯川
柳津

5R1Z
須賀川
石川
須賀川中央
鏡石
玉川
いわせオリオン

5R2Z
白河
矢吹
棚倉
白河小峰
東
塙

6R1Z
いわき
いわき勿来
いわき中央
いわき泉
いわき東
東日本国際大学

6R2Z
原町
相馬
飯舘
新地

【ご連絡先】

ライオンズクラブ

〒

電話　　FAX　　E-mail

ライオンズクラブ国際協会332-D地区
〒963-0102
福島県郡山市安積町笹川彼岸塚22-9
TEL:024-937-0830　FAX:024-937-083

ライオンズクラブ

Liberty, Intelligence, Our Nation's Safety
-自由を守り、知性を重んじ、われわれの国の安全をはかる-

ご入会のご案内

国際会長（Dr.パティ・ヒル）テーマ
We Serve（われわれは奉仕する）

国際会長（ Dr.パティ・ヒル）メッセージ
Changing the World （世界を変える）

332複合地区アクティビティスローガン
東北はひとつ!!共に進もう友愛と相互理解の精神で!!

332-D地区ガバナーテーマ
チェンジ＆チャレンジ

332-D地区アクティビティスローガン
寄り添おう　地域社会と多様性

ライオンズクラブ国際協会
Lions Clubs International

We Serve －われわれは奉仕する－

郡山LC　青少年育成事業

糖尿病予防

福島信陵LC　ヘアドネーション

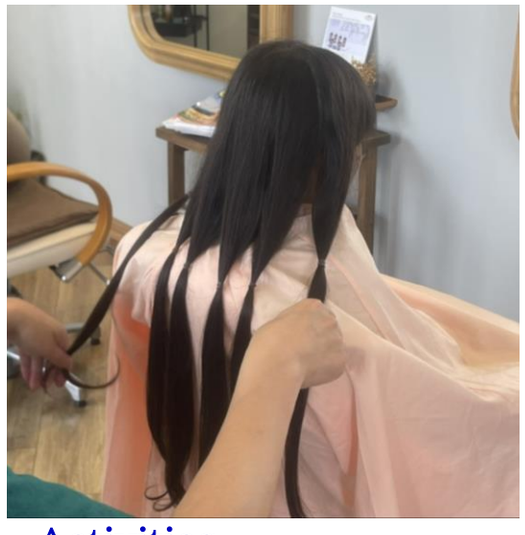

ピーチスタンド募金活動

Activities

困っている人の力になれる

青少年の育成や、子ども食堂支援、高齢者・障がい者への支援活動、植樹など環境保護活動や献血推進活動、災害支援…。あなたの時間と能力を奉仕活動に生かすことができます。

Friedship

友情で結ばれた仲間を増やせる

さまざまな奉仕活動やクラブ行事を通じて、職業や年齢の違いを超えた多くの仲間と、厚い友情を育むことができます。

L（Liberty）　I（Intelligence）　O（Our）　N（Nation's）　S（Safety）

ニーズのあるところにライオンズがいる

3R　清掃奉仕活動

福島から世界へ　－奉仕のネットワークを広げよう－

ライオンズクラブは、1917年に創設されました社会奉仕を目的とするNGO団体です。
世界200以上の国及び地理的領域に48,946のクラブを有し、日本は2,757クラブに約10万人の会員が在籍しております。ライオンズクラブはそれぞれのクラブが属する地域社会への感謝の意を込めて人々への奉仕を行っており、清掃活動などの地域に密着した活動から 、世界中で失明予防、糖尿病予防などの遠大なプロジェクトまで、ライオンズクラブは常に地域社会のより良い未来を築くために、様々な奉仕活動に取り組んでおります。私たちのプログラムは新しいニーズとより大きな要望に対応するために変化していきます。しかし私たちの使命は決して揺らぐことはありません。

災害支援活動

国際大会

International

世界に広がる組織の一員になれる

ライオンズクラブは国際的なネットワークです。国境を越えた奉仕活動や、会員同士の交流を経験することができます。

Ability

自分の中の能力を伸ばせる

リーダーシップを磨くトレーニングへの参加や、大勢を前にしたスピーチ実践などを通じて、ビジネスの現場でも役立つスキルが身に付きます。

L（Liberty）　I（Intelligence）　O（Our）　N（Nation's）　S（Safety）